

MENU PENDAFTARAN AFIRMASI

Pilih sub menu “Jalur Afirmasi” pada menu “Pendaftaran”

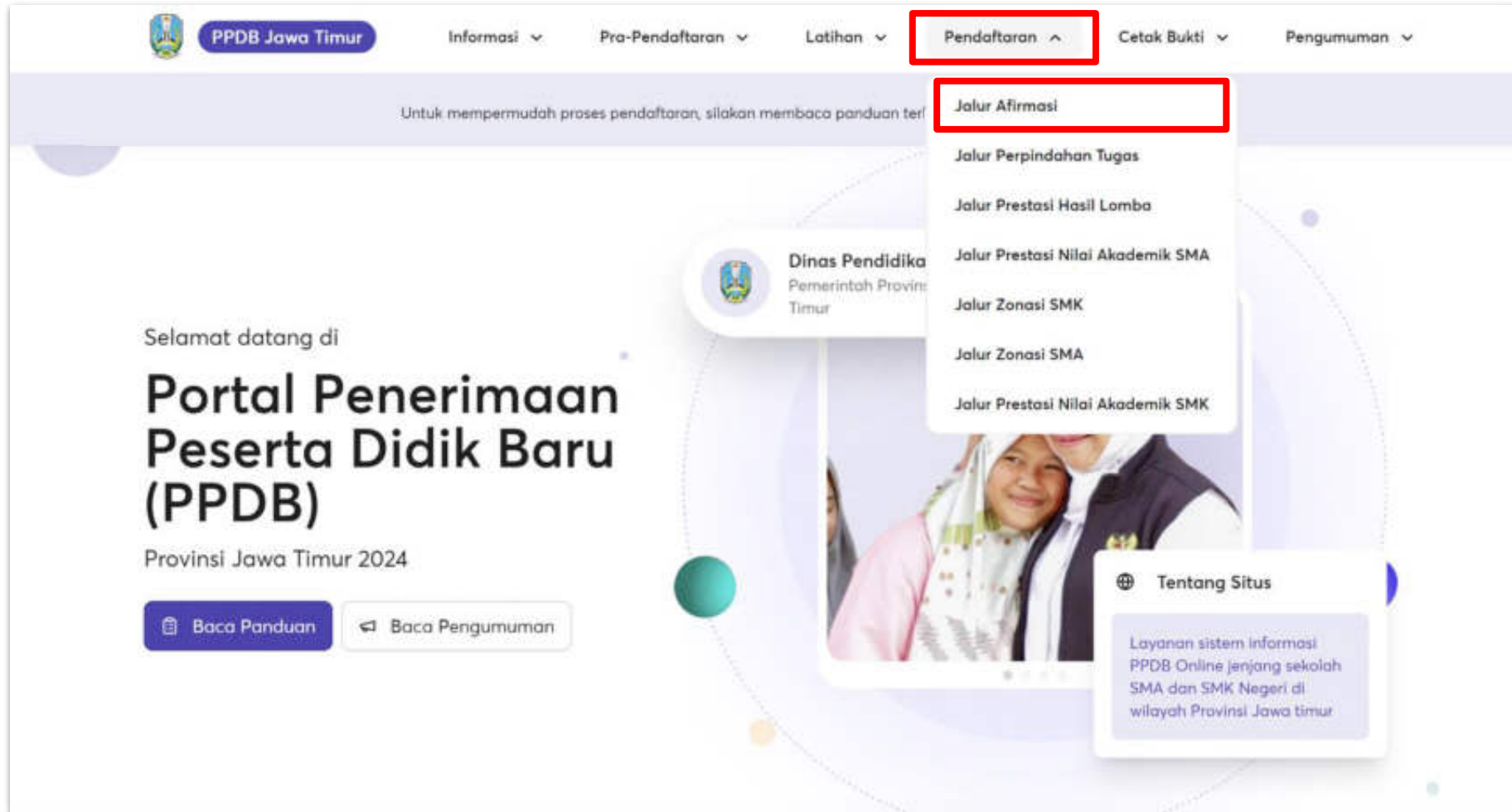

MENU PENDAFTARAN AFIRMASI

Login dengan menginputkan NISN dan PIN. Kemudian pilih jalur pendaftaran “Afirmasi umum” atau “Anak buruh” atau “Penyandang Disabilitas”. Calon peserta didik mencentang captcha dan menekan tombol “Login”

The main content area is divided into two sections. On the left, there is a registration form titled "Pendaftaran Jalur Afirmasi". The form includes the following fields:

- Nomor Induk Siswa Nasional (NISN): A text input field with the placeholder "Masukkan NISN".
- PIN Peserta: A text input field with the placeholder "Masukkan PIN Peserta" and an eye icon for toggling visibility.
- Tanggal Penerbitan KK/SKD: A text input field with the placeholder "hh/bb/tttt" and a calendar icon.
- Jalur Pendaftaran: A dropdown menu with the placeholder "Pilih Jalur Pendaftaran".

At the bottom of the form is a blue button labeled "Masuk".

On the right, there is a guide titled "Tata Cara Pendaftaran Jalur Afirmasi". The guide includes the following steps:

- 01** Masuk ke situs PPDB Jatim
Masuk menggunakan Nomor Induk Siswa Nasional (NISN), dan PIN peserta.
- 02** Pilih Sekolah SMA & SMK
SMA
Memilih 1 (satu) sekolah yang dituju dalam zona atau luar zona yang berbatasan.
SMK
Memilih 1 (satu) sekolah yang berbatasan di...

MENU PENDAFTARAN AFIRMASI

Pada segmen “Data Peserta”, calon peserta didik bisa melakukan pengecekan data yang tertera di layar. Lalu memilih opsi “Selanjutnya” untuk melanjutkan.

PPDB Informasi Pro-Pendaftaran Pendaftaran Latihan Cetak Bukti

Untuk mempermudah proses pendaftaran, silakan membaca panduan terlebih dahulu. [Baca Panduan](#)

Pendaftaran PPDB
Jalur Afirmasi Umum SMA/SMK

Rizky Dhea Salsa Safia Putri

1 Data Peserta 2 Pemilihan Sekolah 3 Unggah Berkas 4 Finalisasi Data 5 Selesai

Data Peserta
Berikut data yang akan Anda gunakan untuk melakukan registrasi

Nomor Induk Kependidikan:
1238033011000001

Nama Lengkap:
Rizky Dhea Salsa Safia Putri

Alamat:
Jl. Teknik Kimia No.1

Status Domisil:
Dalam Provinsi

Jalur Pendaftaran:
Keluarga Tidak Mampu

Sebelumnya Selanjutnya

MENU PENDAFTARAN AFIRMASI

Pada segmen “Pemilihan sekolah”, Jika calon peserta didik ingin mendaftar jenjang SMA, maka pilih opsi “SMA” dan memilih sekolah yang dituju kemudian pilih tombol “Selanjutnya” jika ingin melanjutkan.

MENU PENDAFTARAN AFIRMASI

apabila ingin mendaftar jenjang SMK, maka pilih opsi “SMK” lalu memilih kota/kab, pilihan sekolah, dan prodi/jurusan yang dituju. Jika sudah terisi, maka pilih tombol “Selanjutnya” untuk melanjutkan.

Pendaftaran PPDB
Jalur Afirmasi Umum SMA/SMK

Rizky Dhea Salsis Safia Putri

1 Data Pendaftar 2 **Pemilihan Sekolah** 3 Unggah Berkas 4 Finalisasi Data 5 Seleksi

Pilihan Sekolah
Carilah pemilihan sekolah sesuai dengan kemampuan dan kota yang dituju.
Jika ingin melihat lebih jelasnya, kliklah link [Lihat Lokasi](#)

Sekolah Pilihan

Nama Sekolah: SMK Negeri 1 Surabaya | Prodi Sekolah: Akuntansi | Kota/Kabupaten: Kota Surabaya

Jenjang Pendidikan: SMA | **SMK**

Kota/Kabupaten: Kota Surabaya

Pilihan Sekolah: SMK Negeri 1 Surabaya

Pilihan Prodi: Akuntansi

Sebelumnya | **Selanjutnya**

MENU PENDAFTARAN AFIRMASI

Melakukan konfirmasi sekolah yang dituju, jika yakin maka menekan tombol “Yakin” dan jika tidak, maka menekan tombol “Tidak”

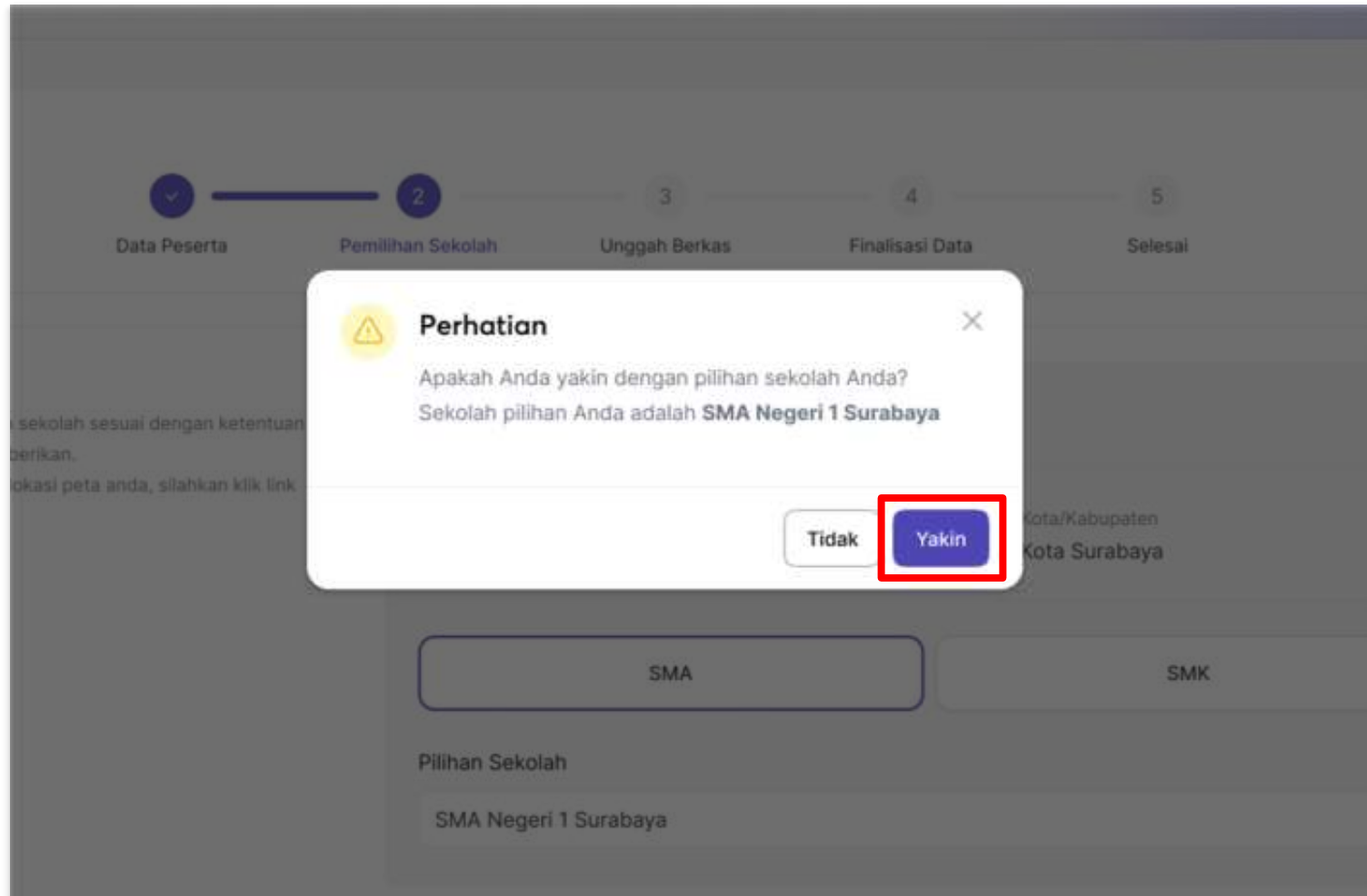

MENU PENDAFTARAN AFIRMASI

Untuk jalur afirmasi umum maka mengunggah bukti berupa KIS/KIP/KKS/PKH/KBPNT/BST/SKTM

Pendaftaran PPDB
Jalur Afirmasi Umum SMA/SMK

Rizky Dhea Salsa Safia Putri

1 Data Peserta 2 Pemilihan Sekolah 3 Unggah Berkas 4 Finalisasi Data 5 Selesai

Unggah Berkas

Bukti keikutsertaan dalam program keluarga tidak mampu dari pemerintah pusat atau daerah berupa Kartu Indonesia Pintar (KIP), Kartu Indonesia Sehat (KIS), Kartu Keluarga Sejahtera (KKS), Program Keluarga Harapan (PKH), Bantuan Sosial Tunai (BST), Kartu Bantuan Pangan Non Tunai (KBPNNT), Surat Keterangan Tidak Mampu (SKTM), dan/atau Program bantuan Pemerintah Daerah lainnya sebagai bukti keikutsertaan program penanganian keluarga tidak mampu dari Pemerintah Pusat atau Pemerintah Daerah.

Ketentuan Foto

- Ekstensi berkas yang diperbolehkan (.jpg, .png, .png)
- Ukuran minimal berkas foto yang diperbolehkan minimal 100 KB dan maksimal 400 KB

Sebelumnya Selanjutnya

MENU PENDAFTARAN AFIRMASI

Untuk jalur afirmasi anak buruh maka mengunggah bukti berupa kartu keanggotaan asosiasi buruh serta KIS/KIP/KKS/PKH/KBPNT/BST/SKTM.

Pendaftaran PPDB
Jalur Anak Buruh SMA/SMK

Rizky Dhea Salsia Safia Putri

1 2 3 4 5
Data Peserta Pemilihan Sekolah **Unggah Berkas** Finalisasi Data Selesai

Unggah Berkas

Bukti keikutsertaan dalam program keluarga tidak mampu dari pemerintah pusat atau daerah berupa Kartu Indonesia Sehat (KIS), Kartu Indonesia Sehat (KIS), Kartu Keluarga Sejahtera (KKS), Program Keluarga Harapan (PKH), Bantuan Sosial Tunjangan (BST), Kartu Bantuan Pangan Non Tunjangan (KBPNNT), Surat Keterangan Tidak Mampu (SKTM), dan/atau Program bantuan Pembebasan Daerah lainnya sebagai bukti keikutsertaan dalam program penanganan keluarga tidak mampu dari Pemerintah Pusat atau Pemerintah Daerah.
Surat/anda keanggotaan Asosiasi Buruh yang dimiliki orang tua/wali.

Kelebihan Foto

- Eksistensi berkas yang diperbolehkan (.jpg, .png, .png)
- Ukuran minimal berkas foto yang diperbolehkan minimal 100 KB dan maksimal 400 KB

<< **Sebelumnya** **Selanjutnya** >>

MENU PENDAFTARAN AFIRMASI

Untuk jalur afirmasi penyandang disabilitas maka mengunggah bukti berupa kartu hasil asesmen

Pendaftaran PPDB
Jalur Penyandang Disabilitas SMA/SMK

Rizky Dhea Salsa Safia Putri

1 2 3 4 5
Data Peserta Pemilihan Sekolah **Unggah Berkas** Finalisasi Data Selesai

Unggah Berkas
Bukti hasil asesmen awal (Asesmen Fisik/Psikologis, Akademik, Fungsional, Sensorik dan Motorik oleh Psikolog, Psikoliter, Dokter Spesialis, atau Kepala Sekolah asal)

Ketentuan Foto

- Ekstensi berkas yang diperbolehkan (.jpg, .peg, .png)
- Ukuran minimum berkas foto yang diperbolehkan minimal 100 KB dan maksimal 400 KB

Foto Surat Asesmen
foto.png

Sebelumnya Selanjutnya >>

MENU PENDAFTARAN AFIRMASI

Melakukan konfirmasi unggahan berkas, jika yakin maka menekan tombol “Yakin” dan jika tidak, maka menekan tombol “Tidak”

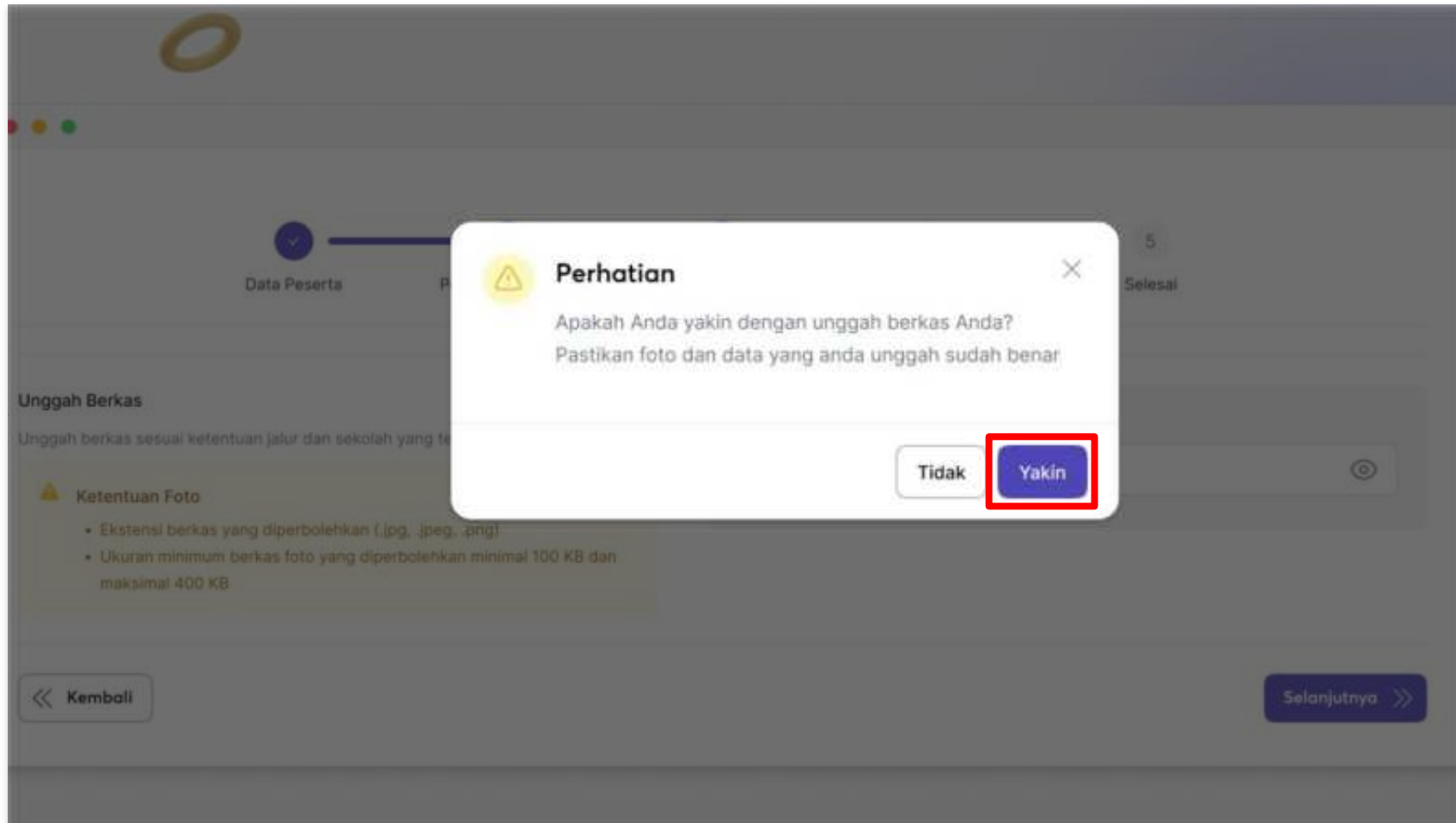

MENU PENDAFTARAN AFIRMASI

Calon peserta didik melakukan pengecekan data dan berkas yang sudah diupload. Jika sudah yakin maka tekan tombol “Selanjutnya”. Jika ingin kembali pada proses sebelumnya maka tekan tombol “Sebelumnya”.

- Data Peserta:** Displays personal information including:
 - Nomor Induk Kependudukan: 1238033011060001
 - Nama Lengkap: Rizky Dhea Salsa Safia Putri
 - Alamat: J. Teknik Kimia No.1
 - Status Domisil: Dalam Provinsi
- Pilihan Sekolah:** Shows the selected school and its details:
 - 01 Sekolah Pilihan Pertama
 - Nama Sekolah: SMA Negeri 1 Surabaya
 - Jenis Sekolah: Dalam Zona
 - Jarak Sekolah: 6.097 Meter
- Kelengkapan Berkas:** Shows the uploaded document:
 - Foto Surat Penugasan: foto.png

At the bottom of the page, there are two navigation buttons: "Sebelumnya" (Previous) on the left and "Selanjutnya" (Next) on the right. The "Selanjutnya" button is highlighted with a red rectangular border.

MENU PENDAFTARAN AFIRMASI

Melakukan konfirmasi finalisasi data. Jika yakin maka pilih tombol “Simpan Permanen”, jika tidak maka pilih tombol “Batal”

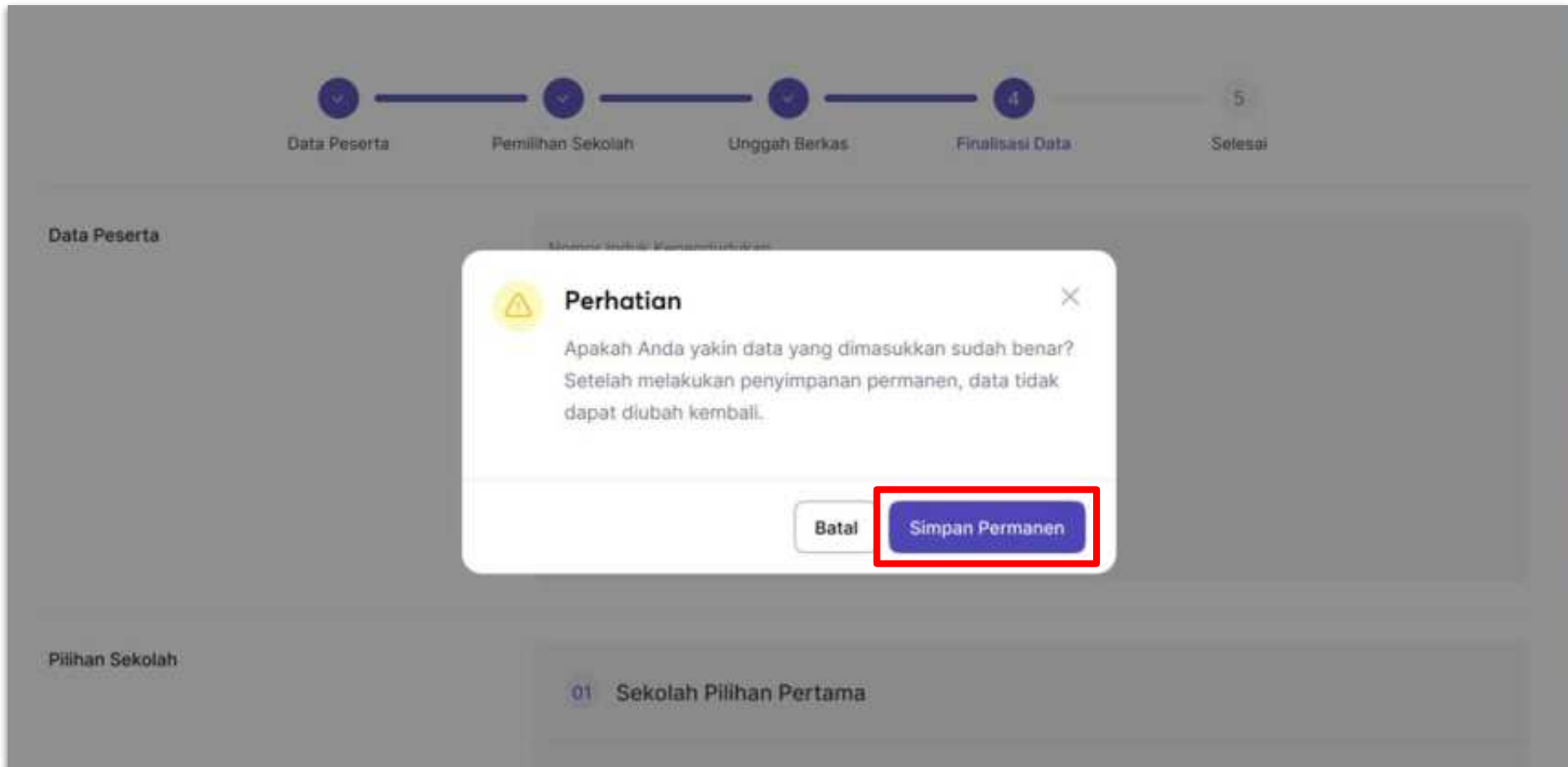

MENU PENDAFTARAN AFIRMASI

Pendaftaran telah selesai dan calon peserta didik dapat mencetak bukti pendaftaran dengan menekan tombol “Cetak Bukti”

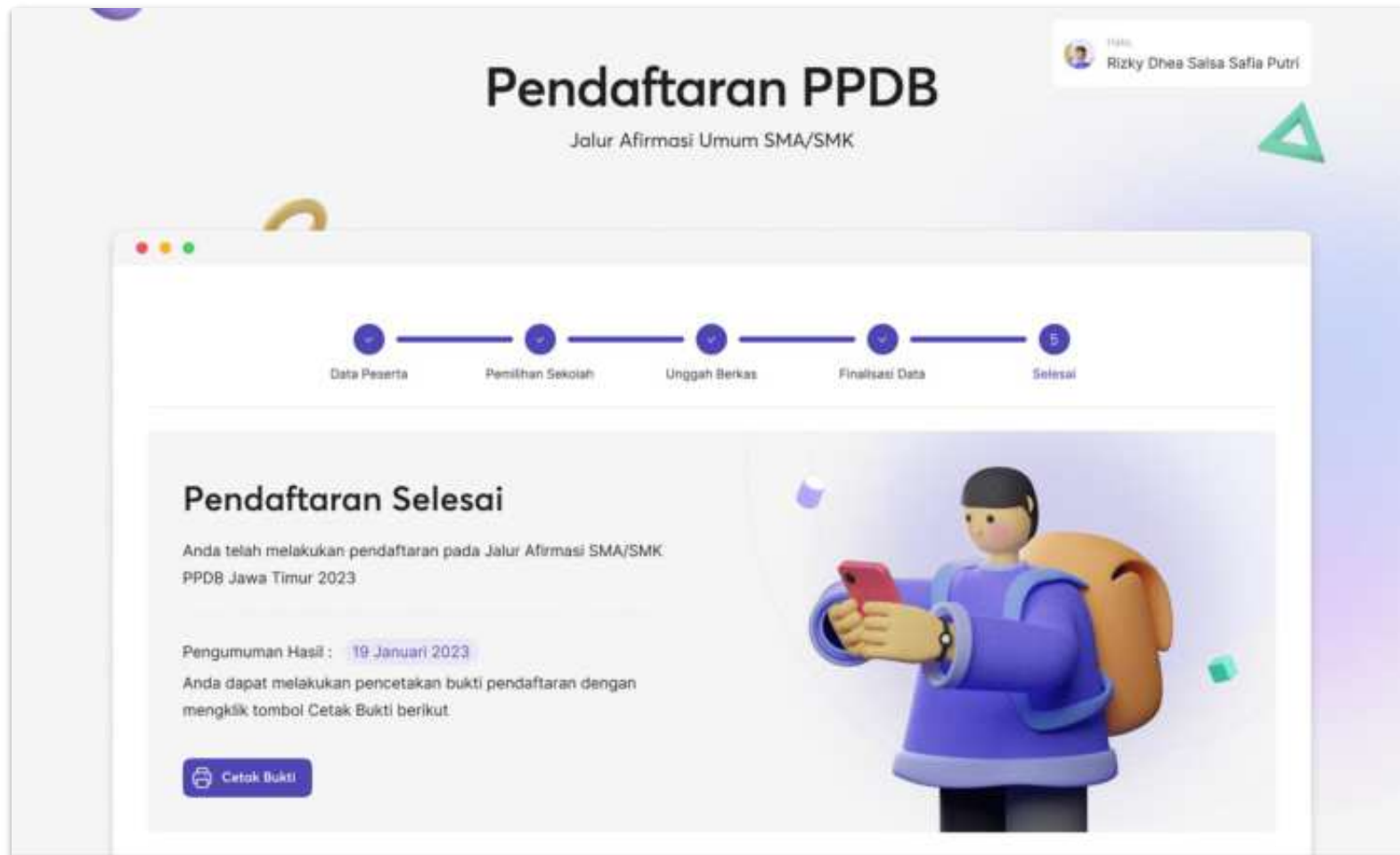

CETAK BUKTI PENDAFTARAN

MENU CETAK BUKTI PENDAFTARAN

Pilih menu “Bukti Pendaftaran” pada menu “Cetak Bukti”

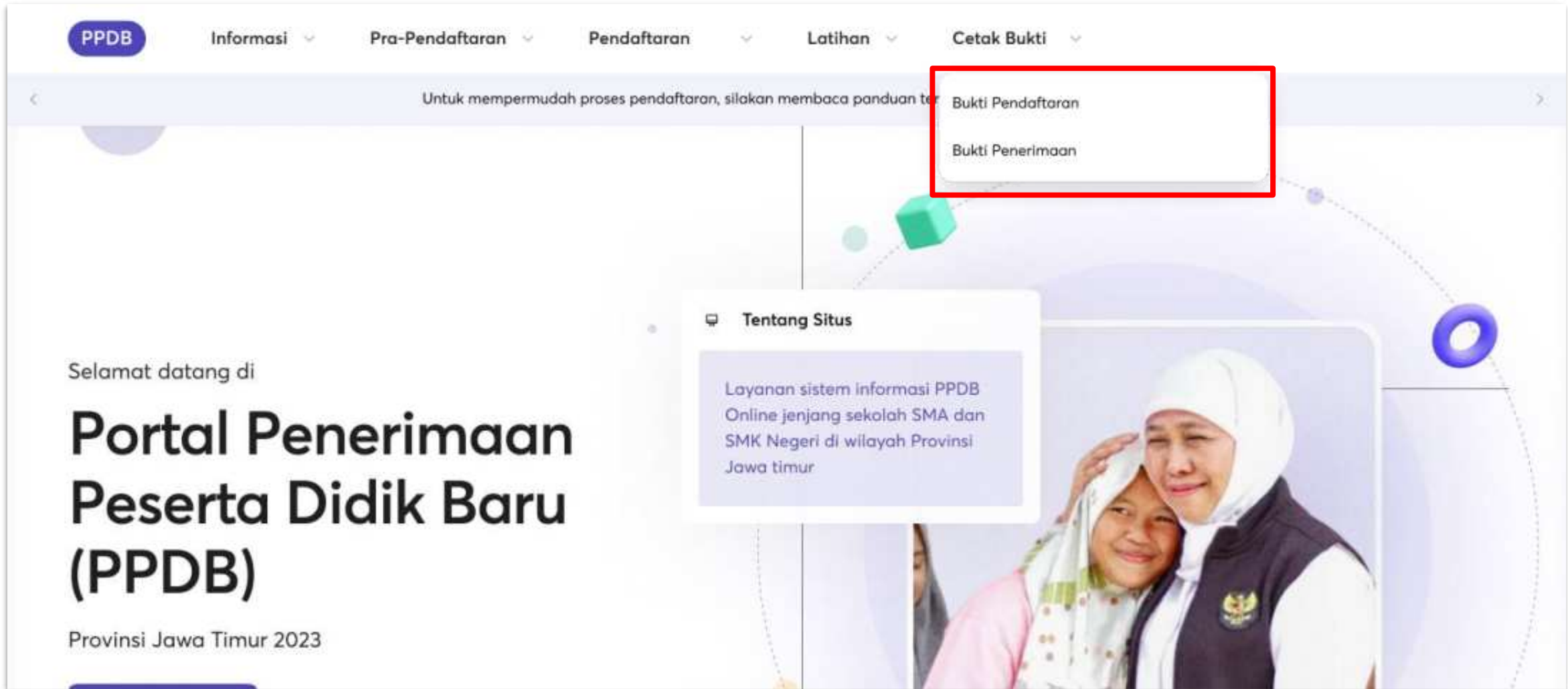

MENU CETAK BUKTI PENDAFTARAN

Menekan tombol "Print" untuk menyimpan pada perangkat dan print untuk mencetak secara langsung ke PDF

**PEMERINTAH PROVINSI JAWA TIMUR**
DINAS PENDIDIKAN
Jl. Gentengkal No. 33 Telp. (031) 5342706, 5342707, 5342708
Fax. (031) 5465413, 5346707, Kode Pos 60275
SURABAYA

BUKTI PENDAFTARAN
PPDB SMA/SMK Jawa Timur 2023

DATA CALON PESERTA DIDIK BARU	
Nomor Induk Siswa Nasional 3083542292	
Nama FARIDA NADINE RAHMA MENTARI	Kota/Kabupaten sesuai RUKMD KOTA SURABAYA
Waktu Daftar 01 JULI 2023, 01:06:34 WIB	Kecamatan sesuai RUKMD GENTENG
Asal Sekolah SMP ISLAM ALMAARIF 01 SINGOSARI	Pendaftaran JALUR ZONASI SMA

DATA PILIHAN SEKOLAH		
PILIHAN PERTAMA Sekolah Pilihan SMA NEGERI 1 SURABAYA Kota/Kabupaten KOTA SURABAYA	PILIHAN KEDUA Sekolah Pilihan SMA NEGERI 2 SURABAYA Kota/Kabupaten KOTA SURABAYA	PILIHAN KETIGA Sekolah Pilihan SMA NEGERI 5 SURABAYA Kota/Kabupaten KOTA SURABAYA

Waktu Cetak
29 FEBRUARI 2024, 11:41:13 WIB

Barcode: 6104-4296-8444-471845001179

Print
Total: 1 sheet of paper

Printer
Microsoft Print to PDF

Copies
1

Layout
 Portrait
 Landscape

Pages
 All
 e.g. 1-5, 8, 11-13

Color
Color

More settings -

Print using system dialog... (Ctrl+Shift+F)

Print Cancel

 Jl. G

Nama
FARIDA NADINE RAHMA
Waktu Daftar
01 JULI 2023, 01:06:34
Asal Sekolah
SMP ISLAM ALMAARIF 01

PILIHAN PERTAMA
Sekolah Pilihan
SMA NEGERI 1 SURABAYA
Kota/Kabupaten
KOTA SURABAYA

Ketentuan